DBS-Akademie gGmbH

Newsletter der DBS-Akademie gGmbH

Ausgabe 04-2015

Editorial

Liebe Leserinnen und Leser,

wir freuen uns sehr darüber, dass wir, Ihrem Interesse folgend, weitere Ausbildungsmaßnahmen anbieten können und somit dem Großteil der Interessenten die Möglichkeit bieten, eine Übungsleiterlizenz zu erlangen. Damit werden Sie dann auch ein wichtiger Mitstreiter in „unserer Familie/unserem Team“ und wir kommen gemeinsam dem Ziel näher, allen Menschen mit einer Behinderung ein passendes Sport- und Bewegungsangebot in Ihrer Nähe anbieten zu können.

Um der weiterhin großen Nachfrage an Aus- und Fortbildungsplätzen gerecht werden zu können, brauchen auch wir „Nachwuchs“. Auf Seite 3 finden Sie unsere Stellenausschreibung. Helfen Sie uns, und reichen unsere Ausschreibung an potentielle Interessenten weiter.

Abschließend möchten wir Sie auf ein besonderes „Familien-Erlebnis“ aufmerksam machen. Der „Tag der Begegnung“ wird zurecht Europas größtes Familienfest für Menschen mit und ohne Behinderung genannt. Machen Sie sich gemeinsam mit Ihrer Familie/mit Ihren Freunden einen schönen Tag in Köln und genießen Sie die inklusive Vielfalt. Viel Spaß dabei.

Ludger Elling
Geschäftsführer der DBS-Akademie

Inhalt

- Editorial
- Veranstaltungshinweis „Tag der Begegnung“
- Tipps aus der Praxis für die Praxis
- Stellenausschreibung
- Termine

Europas größtes Familienfest für Menschen mit und ohne Behinderung „Tag der Begegnung“ am 30. Mai 2015 wieder in Köln zu Gast

Der Landschaftsverband Rheinland (LVR) lädt herzlich zum Tag der Begegnung nach Köln in den Rheinpark ein, um Inklusion zu leben und zu feiern.

- Am Samstag, den 30. Mai 2015
- Von 10 bis 18 Uhr
- Im Kölner Rheinpark
- Eintritt frei

Im Kölner Rheinpark wird der Behinderten- und Rehabilitationssportverband Nordrhein-Westfalen (BRSNW) als Partner des LVR den Inklusions-Sportpark gestalten.

Die Besucher werden in dem barrierefreien Bereich die Möglichkeit haben, unterschiedliche Bewegungsangebote aus den Bereichen Fußball (Fußball-Turnier und Blindenfußball-Parcours), Bogenschießen, Sport im Rollstuhl „für Rollis und Fußis“ sowie eine Kletterwand aktiv und inklusiv erleben zu dürfen.

Das Bühnenprogramm wird die Vielfalt der inklusiven Gruppen des BRSNW zeigen.

Freie Ausbildungsplätze

Lehrer 2015-05

11.-13.05.15
22.-24.05.15
Langewiese

Frist 30. April 2015

Newsletter der DBS-Akademie gGmbH

Ausgabe 04-2015

Tipps aus der Praxis für die Praxis

In unserer „monatlichen Körperreise“ geht es diesmal um die Hände und „kleine Übungen für Zwischendurch“ z.B. in einer Hockergruppe.

Hase und Jäger

Bei dieser Übung nehmen beide Hände in einem ständigen Wechsel die jeweils andere Form ein.

„Formt mit einer Hand einen Hasen. Dabei bilden der Zeige- und Mittelfinger die langen Ohren, die anderen drei Finger bilden die nach vorne gestreckte Schnauze.“ (Bild Oben rechts)

„Jetzt habt ihr einen Hasen, der die Ohren weit nach oben spitzt, um gut zu hören! Und das tut er zu Recht, denn auf einmal taucht auf der anderen Seite ein Jäger mit einer Pistole auf. Dazu formt ihr mit Zeigefinder und Daumen eine Pistole, deren Lauf auf den Hasen zeigt, die anderen Finger sind angelegt.“ (Bild rechts)

„Aber der Hase hat ja gut aufgepasst. Er läuft weg und der Jäger bleibt verdutzt zurück und schaut sich um. Dafür nehmt ihr jetzt beide Hände zu einer kurzen Faust zusammen und lasst die Figuren auf den jeweils anderen Seite wieder auftauchen.“ (Bilder 3 + 4)

Fingertreppe

Der „Klassiker“ unter den Fingerspielen – ganz wie früher oder mal ein wenig anders...

- Zum Start legt ihr Daumen der einen und Zeigefinger der anderen Hand mit den Kuppen aneinander.
- Dann führt ihr die Kuppen des freien Daumens und Zeigefingers darüber zusammen
- Das wiederholt ihr ein paar Mal. Erst langsam, wenn es gut klappt werdet ihr schneller. (Bilder 5 + 6 Unterhalb)

Variationen:

„Der Daumen soll nun mit jedem Finger in Kontakt kommen. Zunächst sind die Zeigefinger dran, danach folgen die Mittelfinger, dann die Ringfinger, usw.“

„Lasst den Daumen die Treppe nun hoch und runter gehen, d.h. nachdem ihr den kleinen Finger berührt habt, ändert ihr die Bewegungsrichtung.“

„Den vier Fingern einer Hand ordnen wir nun Ziffern zu, die Finger der anderen Hand bekommen Buchstaben. Jeder Teilnehmer darf nun eine Ziffer/Buchstabenkombination nennen, die dann von allen in der Fingertreppe berührt werden.“

Newsletter der DBS-Akademie gGmbH

Ausgabe 04-2015

Im April 2006, gründete der Deutsche Behindertensportverband (DBS) mit 14 Landesverbänden und dem Deutschen Rollstuhlsportverband die DBS-Akademie gGmbH, die ihren Sitz in Steinfurt hat. Zu unseren Zielen und Aufgaben zählen u. a.:

die Konzeption, Beratung und Unterstützung des Deutschen Behindertensportverbandes e.V. sowie seiner Landes- und Fachverbände in den Bereichen:

- Aus-, Fort- und Weiterbildung im Behindertensport
- Führung, Management und Verwaltung

Wir suchen zum nächstmöglichen Zeitpunkt
einen Referenten/eine Referentin in Vollzeit
(zunächst auf 2 Jahre befristet)

Sie unterstützen das Referententeam der DBS-Akademie vor allem in den Bereichen der Aus- und Fortbildung zum Übungsleiter-B-Rehasport für vorqualifizierte Personen. Aber auch die Laienausbildung gehört zu Ihrem Tätigkeitsfeld.

Zu Ihren Aufgaben gehört sowohl die Durchführung als auch die Vor- und Nachbereitung der Lehrgänge. Die Lehrgänge finden zurzeit vorwiegend aber nicht ausschließlich in NRW statt.

Schwerpunktmäßig finden die Ausbildungen im Bereich "Orthopädie" statt. Weitere Bereiche stellen die Profile "Innere Medizin", "Neurologie", "Geistige Behinderung" sowie "Psychiatrie" dar.

Nach der Einarbeitungszeit in den Lehrgängen, gehören auch Aufgabenbereiche wie Vereinsberatungen, Unterstützung von Projekten, Erstellung von Lehrgangsmaterialien, Planung und Durchführung von Workshops, etc. zu Ihren Aufgabenbereichen.

Sie verfügen über eine sportliche/therapeutische Grundausbildung (Sport- und Gymnastiklehrer/in, Diplom-Sportlehrer/-in, Diplom-Sportwissenschaftler/in oder Physiotherapeut/in) und gleichzeitig über Erfahrung in der Leitung von Rehabilitationssportangeboten - möglichst in mehreren Indikationsbereichen.

Sie sind neugierig und haben Freude an der Vermittlung von Wissen in Theorie und Praxis. Zudem haben Sie Spaß an der Arbeit mit Menschen und Sie verfügen über die Gabe, Menschen zu begeistern.
Darüber hinaus besitzen Sie eine positive Einstellung gegenüber dem Vereinsleben. Eine freundliche, motivierende und offene Zugangsweise auf Menschen ist Ihnen ebenso gegeben wie eine eigenständige und kommunikative Arbeitsweise im Team.

Flexible Arbeitszeiten (auch Samstags/Sonntags und an Feiertagen) sind für Sie selbstverständlich.

Wenn Ihnen diese Beschreibungen Lust auf die Arbeit mit uns machen, dann senden Sie uns Ihre Unterlagen schriftlich oder per Mail zu.

DBS-Akademie gGmbH - Ludger Elling - Vormannstraße 9 - 48565 Steinfurt
Email: ludgerelling@t-online.de

Neue Sportgeräte/ Tipps/ Ideen/ Partner ...

DBS-Lehrgangsplan 2015 als E-Paper erschienen

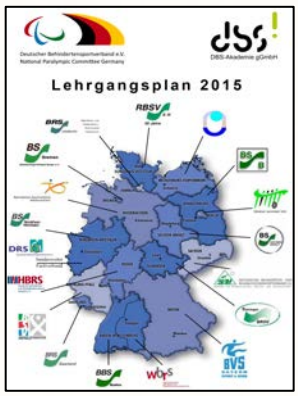

Der Deutsche Behindertensportverband hat den DBS-Lehrgangsplan 2015 als sogenanntes E-Paper veröffentlicht. Diese elektronische Fassung ermöglicht dem Leser eine einfache, übersichtliche und informative Form des Überblicks. Sie finden das E-Paper unter dem Link

http://epaper.bwh.de/dbs/lehrgangsplan2015/

Kommunikation

Sie erreichen die Geschäftsstelle der DBS-Akademie unter den folgenden Kontaktdaten:

Anschrift:	DBS-Akademie gGmbH Vormannstraße 9 48565 Steinfurt
Telefon:	02552 - 6392847
Fax:	02552 - 9944857
Geschäftsstelle	info@dbs-akademie.de
Ludger Elling	lelling@dbs-akademie.de
Tonja Ibenthal	tibenthal@dbs-akademie.de
Sylvia Hof	shof@dbs-akademie.de
Ralf Kuckuck	rkuckuck@dbs-akademie.de
Markus Eggert	meggert@dbs-akademie.de
Joe Rabe	jrabe@dbs-akademie.de
Janne Egberts	jegberts@dbs-akademie.de
Petra Wüstner-Michels	pmichels@dbs-akademie.de
Geschäftszeiten:	Mo.-Fr. 08.00 - 12.30 Mo./Di./Do. 13.30 - 16.30

www.dbs-akademie.de

Newsletter der DBS-Akademie gGmbH

Ausgabe 04-2015

Lehrgänge für Physiotherapeuten

Datum & Ort	Titel	Frist	Kosten
20.-24.07.15 Münster	Physio 2015-08	30.06.15	750.- € inkl. Verpflegung und Übernachtung (DZ)
03.-07.08.15 Bielefeld	Physio 2015-09	13.07.15	550.- € inkl. Verpflegung ohne Übernachtung
17.-21.08.15 Münster	Physio 2015-10	25.07.15	750.- € inkl. Verpflegung und Übernachtung (DZ)
12.-16.10.15 Münster	Physio 2015-11 **"Orthopädie und Neurologie"**	25.09.15	990.- € inkl. Verpflegung und Übernachtung (DZ)

Lehrgänge für Lehrer

Datum & Ort	Titel	Frist	Kosten
11.-13.05.15 22.-24.05.15 Langewiese	Lehrer 2015-05	30.04.15	750.- € inkl. Verpflegung und Übernachtung (DZ)
08.-12.06.15 Münster	Lehrer 2015-06	20.05.15	750.- € inkl. Verpflegung und Übernachtung (DZ)
02.-06.11.15 Münster	Lehrer 2015-08	15.10.15	750.- € inkl. Verpflegung und Übernachtung (DZ)

Lehrgänge für Fitnesstrainer

Datum & Ort	Titel	Frist	Kosten
22.-26.06.15 06.-09.07.15 Münster	Fitness 2015-02	30.05.15	1.450.- € incl. Verpflegung und Übernachtung (DZ)
21.-25.09.15 09.-11.10.15 Münster	Fitness 2015-03	01.09.15	1.450.- € inkl. Verpflegung und Übernachtung (DZ)
16.-20.11.15 07.-10.12.15 Münster	Fitness 2015-04	25.10.15	1.450.- € inkl. Verpflegung und Übernachtung (DZ)

Weitere Maßnahmen finden Sie auf unserer Homepage www.dbs-akademie.de

Lehrgangsorte u. a.

DJK-Sportschule Münster
Grevener Str. 125
48159 Münster
Tel.: 0251-92203
www.djk-sportschule.de

Haus des Behindertensports
Behinderten- und Rehabilitations-Sportverband NRW (BRSNW)
Winterberg-Langewiese
Tel: 0203-7174153
www.brsnw.de

Andere Termine

Europas größtes inklusives Familienfest
„Tag der Begegnung“
30. Mai 2015
Rheinpark Köln

Impressum

DBS-Akademie gGmbH
Vormannstraße 9
48565 Steinfurt
Tel: 02552 - 6392847
Fax: 02552 - 9944857
Email: info@dbs-akademie.de
Redaktion: Ralf Kuckuck
Fotos: DBS-Akademie